

**Muzeul Județean Satu Mare**  
**B-dul V. Lucaciu nr. 21, 440031 - Satu Mare**  
**Tel:0261.737526 Fax: 0261.735116, CUI 3897238**  
**muzeusm@gmail.com**

**www.muzeusm.ro** nr. 1464 din 03.08.2023



Către,

*Cap. Paluș  
d-1  
09.08.2023*

**Consiliul Județean Satu Mare**

ROMÂNIA - JUDEȚUL SATU MARE	
CONSILIUL JUDEȚEAN SATU MARE	
INTRARE	Nr. 1464
IEȘIRE	
Ziua 03	Luna 08 Anul 2023

**Compartimentul de Administrare a Domeniul Public și Privat al Județului Satu Mare**

Alăturat vă trimitem următoarele documente:

- Extrasul CF nr 101117 Căuaș
- Încheierea Nr. 18517
- Plan de amplasament
- Procesul –verbal de recepție la terminarea lucrărilor nr. 3974 din 16.12.2013
- Certificat de atestare a edificării/extinderii construcției.
- Autorizație de construire/desființare nr. 2 din 15.10.2012.

Cu privire la construcția corp C5 edificată pe teren înscris în CF nr. 101117 Căuaș, cu rugămintea de a efectua demersurile necesare pentru preluarea în domeniul public a județului Satu Mare și darea în administrare către Muzeul Județean Satu Mare a acestei construcții.

Menționăm că valoarea de inventar a construcției C5 în suprafață de 42 mp este de 53830,14 lei.

Manager,



ROMANIA

JUDETUL Satu Mare

Numărul com. Căuș

[autoritatea administrației publice emitente]

Nr. 3620 din 15.10.12

## AUTORIZATIE DE CONSTRUIRE/DESFIIINTARE

Nr. 2 din 15.10.12

Ca urmare a cererii adresate de Muzeul Județean Satu Mare domiciliul/sediul în județul Satu Mare municipiul/orasul/comuna Satu Mare, satul, sectorul, cod postal, str. Vane Lucașu nr. 21, bl., sc., et., ap., telefon/fax 0261/37526, e-mail, înregistrată la nr. 3620 din 15.10.2012, în conformitate cu prevederile Legii nr. 50/1991 privind autorizarea executării lucrărilor de construcții, republicată, cu modificările și completările ulterioare,

Repr. dr. Marta Ziniu

### SE AUTORIZEAZA

Executarea lucrărilor de construire/desfiintare pentru :

Lucrări de intervenție în vederea creșterii potențialului Muzeului, în Turistia, la Geopolex, pensiunea Ady-Eudre din loc. Ady-Eudre, com. Căuș, jud. Satu Mare.

- pe imobilul - teren și/sau construcții -, situat în județul Satu Mare, municipiul/orasul/comuna Căuș, satul Ady-Eudre, sectorul, cod postal, str., nr. 101, bl., sc., et., ap. Cartea funciara H. 9.964/2002 Fisa bunului imobil sau nr. cadastral, lucrări în valoare de 25.6150 lei

- în baza documentației tehnice - D.T. pentru autorizarea executării lucrărilor de construire (D.T.A.D. + D.T.O.E.) respectiv desfiintarea construcțiilor (D.T.A.D.) nr. 1.1. din 20.11.2011, a fost elaborată de S. C. Artefact Simbol S.R.L. cu sediul în județul Satu Mare, municipiul/orasul/comuna Satu Mare, sectorul, satul, cod postal, str. 57.0.1051.7, nr. 32 A, bl., sc., et., ap., respective de Belean Ciprian, arhitect / conductor arhitect cu drept de semnatura, înscris în Tabloul National al Arhitecților cu nr. 5.220, în conformitate cu prevederile Legii nr. 184/2001 privind organizarea și exercitarea profesiei de arhitect, republicată, aflat în evidența Filialei teritoriale Satu Mare Ordinului Arhitecților din România.

15. sa declare constructiile proprietate particulara realizate , in vederea impunerii , la organele financiare teritoriale sau la unitatile subordonate acestora , dupa terminarea lor completa si nu mai tarziu de 15 zile de la data expirarii termenului de valabilitate a autorizatiei de construire /desfiintare (inclusiv durata de executie a lucrarilor )

C. Durata de executie a lucrarilor este de ..... luni/zile , caculata de la data inceperii efective a lucrarilor (anuntata in prealabil), situatie in care perioada de valabilitate a autorizatiei se extinde pe intreaga durata de executie a lucrarilor autorizate .

D. Termenul de valabilitate a autorizatiei este de 12... luni/zile de la data emiterii , interval de timp in care trebuie incepute lucrarile de executie autorizate .

Conducatorul autoritatii  
administratiei publice emitente

ROKA MARIUS- ANDREI.....  
(functia , numele , prenumele si semnatura)  
L.S.

Secretar general/Secretar

CIREAP LOREANA.....  
(numele , prenumele si semnatura)

Arhitect - sef

VERES TIMEA.....  
(numele , prenumele si semnatura)  
VERES

Taxa de autorizare in valoare de 2564.5...lei a fost achitat conform Chitantei nr.  
0.0... din .....

58  
Județul Județean  
Său Mare  
16 12 2013

## PROCES VERBAL DE RECEPTIE LA TERMINAREA LUCRARILOR

Nr. 304/16.12.2013

privind lucrarea "Executia lucrarilor si proiectare detalii de executie la obiectivele de investitie "Complexul Memorial Ady Endre" din localitatea Ady Endre, "Cuptoarele Dacice" din localitatea Mediesu Aurit si "Casa Memoriala Dr. Vasile Lucaciu" din localitatea Apa, in cadrul proiectului HURO/1101/021/2.1.3 CULT-TOUR" executata in cadrul contractului nr.1178 din 04.05.2013, incheiat intre Muzeul Judetean Satu Mare si Asocierea S.C. Solpress S.R.L. - S.C.Dor Consult S.R.L., pentru lucrarile de executie la obiectivul "Lucrari de interventie in vederea cresterii potentialului Muzeal si Turistic la Complexul Memorial Ady-Endre din loc. Ady-Endre, com. Cauas, jud. Satu Mare".

1. Lucrarile au fost executate in baza autorizatiei nr. 2 eliberata de Primaria Comunei Cauas la 05.10.2012

2. Comisia de receptie si-a desfasurat activitatea in data de 16.12.2013, fiind formata din:

Presedinte: Dr. Szocs Peter

Membrii: Dr. Liviu Marta  
Dr. Lobont Puscas Maria  
Dr. Gindele Robert  
Paula Virag  
Radu Ovidiu Ardelean  
Santa Ioan Silviu

....., reprezentant Primaria Cauas

Secretar de comisie - diriginte de santier: Ing. Chifor Teodor

3. Au mai participat la receptie:

....., reprezentant C.E.C. BANK

Inspector Ing. Barna Erdey, reprezentant I.S.C.

Ing. Dragan Mircea, reprezentant Directia pentru Cultura si Patrimoniu National al Judetului Satu Mare

Dumitru Pacurar, reprezentant executant S.C.Solpress S.R.L.

Ing. Achim Cosmin, reprezentant proiectant S.C.Dor Consult S.R.L.

4. Constatările comisiei de receptie:

4.1. Din documentatia scrisa si desenata, necesar a fi prezentata, au lipsit sau sunt incomplete

piesele cuprinse in lista anexa nr.1: NU ESTE CAZUL

4.2. Cantitatile de lucrari cuprinse in lista anexa nr. 2 nu au fost executate: NU ESTE CAZUL

4.3. Lucrarile cuprinse in lista anexa nr.3 nu respecta prevederile proiectului: NU ESTE CAZUL

4.4. Valoarea declarata a investitiei este de 236850,91RON, la care se adauga T.V.A. in valoare de 56844,24RON.

Județ Satu Mare  
Comuna Cauas

Nr. 1663 din 24.05.2023

**CERTIFICAT****de atestare a edificării/extinderii construcției realizate cu autorizație de construire**

Urmare a cererii depuse de către Muzeul Judetean Satu Mare înregistrată cu nr.1663 din 23.05.2023, confirmăm că pe imobilul situat în com. Cauas, sat Ady Endre, nr. 20-21, înscris în cartea funciară nr. 101117 Caus, cu nr. cadastral/topografic 101117, există o construcție proprietatea **Muzeului Judetean Satu Mare**, identificat prin CIF 3897238 edificată în anul 2013

Edificarea construcției s-a efectuat conform autorizației de construire nr. 2 din 15.10.2012. și există încheiat proces - verbal de recepție la terminarea lucrărilor nr. 3974 din 16.12.2013

Construcția/extinderea are următoarea descriere:

- Destinația: anexa
- număr unități individuale: 1
- număr locuri de parcare: 0
- regimul de înălțime: P
- suprafața construită la sol: 42.00 mp
- suprafața construită desfășurată: 42.00 mp

Alte mențiuni .....

Prezentul certificat s-a eliberat pentru înscrierea construcției/extinderii în cartea funciară, în condițiile art. 37 alin. (1) din Legea nr. 7/1996 a cadastrului și a publicității imobiliare, republicată, cu modificările și completările ulterioare.



(nume, prenume, semnătură)  
**Roka Marius Andrei**

**Arhitect șef**

(nume, prenume, semnătură)  
**ing. Tufas Ciprian**

## Anexa nr. 16

**Nr. Cadastral**

### Suprafata masurata

**Adresa imobilului**

3492

**UAT Cauas, localitatea Ady Endre, nr. 20-21 (intravilan)**

**Nr. Cartea Funciara**

### Unitate Administrativ Teritoriala (UAT)

101117

## Causas

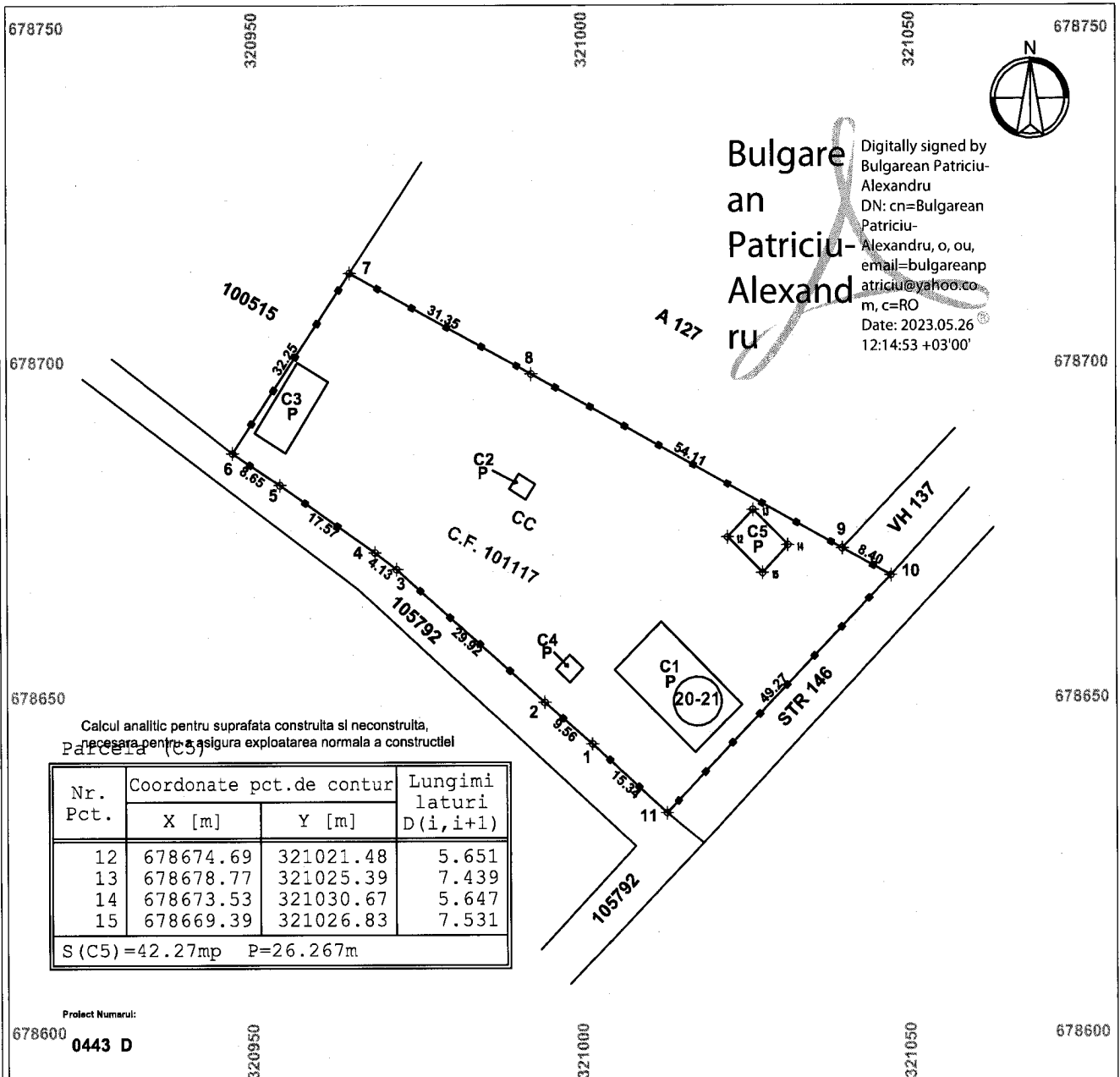

Nr. parcela	Categorie de folosinta	Suprafata (mp)	Mentiuni
1	CC	3492	Teren imprejuiuit cu stalpi de beton si gard din: placi de beton la partea inferioara, iar la partea superioara din lemn.
Total		3492	

Cod	Destinatia	S. const. la sol (mp)	Mentiuni
C1	CAS	177	Cladire tip P Casa Memorala Ady Endre compus din 3 camere si terasa ; SCD=177 mp
C2	CAS	8	Statula Ady Endre; SCD=8 mp
C3	CAS	68	Cladire tip P Casa Memorala Ady Endre compus din 3 camere; SCD=68 mp
C4	CAS	9	Anexa; SCD=9 mp
C5	CAS	42,0	Anexa tip P edificata in anul 2013 ; SCD= 42 mp
	<b>Total</b>	<b>304.0</b>	

**Suprafata totala masurata a imobilului = 3492 mp**

**Suprafata din act = 3492 mp**

18517/26.05.2023

~~Felicia Stan~~

Digitally signed by Felicia Stan  
Date: 2023.05.30 09:32:58 +03'00'

Executant : Bulgarean Patriciu Alexandru

Confirm executarea masuratorilor la teren, corectitudinea intocmirii  
documentatiei cadastrale si corespondenta acestora cu realitatea din teren

Aut. SERIA RO-SM-F, nr. 0157/08.02.2019

Data: 19.05.2023 TOPO SYS 2012 Aut. SERIA RO-B-J, nr. 1489/26.03.2019

Inspector

Confirm introducerea imobilului in baza de date integrata si  
atribuirea numarului cadastral

Data.....

Stampila BCPI



Oficiul de Cadastru și Publicitate Imobiliară SATU MARE  
Biroul de Cadastru și Publicitate Imobiliară Carei

Adresa: Carei, str. Kolcsey Ferenc, nr. 1, cod postal: 445100, tel 0261863830;

*Dir Jnr / 02.08.2023*

*Cop. Pădure  
de la domo oflor  
02.08.2023*

*Tb Pt pt pădure în  
public și dar în ochin  
cuți Măreș costuie  
(cop. obținute dar cel. de la Măreș)*

ROMÂNIA - JUDEȚUL SATU MARE	
CONSILIUL JUDEȚEAN SATU MARE	
INTRARE	Nr. .... 16913
IEȘIRE	.....
Ziua .... 01	Luna .... 08 Anul 2023

Destinatar: JUDEȚUL SATU MARE,  
Loc. Satu Mare, Piața 25 Octombrie, Nr. 1, Jud.  
Satu Mare

DOSAR nr. 18517 / anul 2023

### COMUNICAREA ÎNCHEIERII

Nr. 18517 din data de 26-05-2023

Stimată doamnă / stimate domn

Vă comunicăm, alăturat, încheierea nr. 18517 din data de 26-05-2023, emisă de către  
Biroul de Cadastru și Publicitate Imobiliară Carei.

**Oficiul de Cadastru și Publicitate Imobiliară SATU MARE**  
**Biroul de Cadastru și Publicitate Imobiliară Carei**

Dosarul nr. 18517 / 26-05-2023

**INCHEIERE Nr. 18517****Inspector:** FELICIA STAN**Registrator:** IRINA-GEORGETA AJTAY**Asistent registrator:** MARIA BERES

Asupra cererii introduse de MUZEUL JUDETEAN SATU MARE privind Actualizarea informatii tehnice in cartea funciara, in baza:

-Act Administrativ nr.1016/03-04-2023 emis de Primaria Cauas;

fiind indeplinite conditiile prevazute la art. 29 din Legea cadastrului si a publicitatii imobiliare nr. 7/1996, republicata, cu modificarile si completarile ulterioare, tariful achitat in suma de 0 lei, cu documentul de plata:

-  
pentru serviciul avand codul 261, 263  
Vazand referatul asistentului registrator

**DISPUNE**

Admiterea cererii cu privire la:

- imobilul cu nr. cadastral 101117, inscris in cartea funciara 101117 UAT Cauas avand proprietarii: JUDETUL SATU MARE in cota de 1/1 de sub B.3;
- se noteaza actualizare informatii cadastrale prin notarea constructiei anexa de sub A 1.5 asupra A1.5 sub B.8 din cartea funciara 101117 UAT Cauas;
- se intabuleaza dreptul de PROPRIETATE constructie proprie mod dobandire construire in cota de 1/1 asupra A1.5 in favoarea JUDETUL SATU MARE, sub B.9 din cartea funciara 101117 UAT Cauas;

**Prezenta se va comunica părților:**

BULGAREAN PATRICIU ALEXANDRU  
JUDETUL SATU MARE

\*) Cu drept de reexaminare in termen de 15 zile de la comunicare, care se depune la Biroul de Cadastru si Publicitate Imobiliara Carei, se inscrie in cartea funciara si se solutioneaza de catre registratorul-sef

Data soluționării,  
21-07-2023

Registrator,  
IRINA-GEORGETA AJTAY

Asistent Registrator,  
MARIA BERES

Inspector,  
FELICIA STAN

**Document semnat cu sigiliu electronic bazat pe certificat digital calificat, în conformitate cu art. 28<sup>1</sup> din Legea nr. 7/1996, republicată, cu modificările și completările ulterioare.**

\*) Cu excepția situațiilor prevăzute la Art. 52 alin. (1) din Regulamentul de recepție și înscriere în evidențele de cadastru și carte funciară, aprobat prin Ordinul Directorului General al ANCPI



## EXTRAS DE CARTE FUNCİARĂ PENTRU INFORMARE

Carte Funciară Nr. 101117 Cauas

Nr. cerere	18517
Ziua	26
Luna	05
Anul	2023

Cod verificare  
100137856620



### A. Partea I. Descrierea imobilului

TEREN Intravilan

Adresa: Loc. Ady Endre, Nr. 20-21, Jud. Satu Mare

Nr. Crt	Nr. cadastral Nr. topografic	Suprafața* (mp)	Observații / Referințe
A1	101117	3.492	vezi cf. 97, 113, 174 Mecentiu

### Construcții

Crt	Nr cadastral Nr. topografic	Adresa	Observații / Referințe
A1.1	101117-C1	Loc. Ady Endre, Nr. 20-21, Jud. Satu Mare	Nr. niveluri:1; S. construita la sol:177 mp; Cladire P. Casa Memoriala Ady Endre compus din 3 camere si terasa
A1.2	101117-C2	Loc. Ady Endre, Nr. 20-21, Jud. Satu Mare	Nr. niveluri:1; S. construita la sol:8 mp; Statuia Ady Endre
A1.3	101117-C3	Loc. Ady Endre, Nr. 20-21, Jud. Satu Mare	Nr. niveluri:1; S. construita la sol:68 mp; Cladire P. Casa Memoriala Ady Endre compus din 3 camere
A1.4	101117-C4	Loc. Ady Endre, Nr. 20-21, Jud. Satu Mare	Nr. niveluri:1; S. construita la sol:9 mp; Anexa
A1.5	101117-C5	Loc. Ady Endre, Nr. 20-21, Jud. Satu Mare	Nr. niveluri:1; An construire:2013; S. construita la sol:42 mp; S. construita desfasurata:42 mp; Anexa tip P

### B. Partea II. Proprietari și acte

Înscrieri privitoare la dreptul de proprietate și alte drepturi reale		Referințe
<b>25332 / 01/11/2018</b>		
Act Administrativ nr. 17556, din 22/10/2018 emis de CONSILIUL JUDETEAN SATU MARE; Act Administrativ nr. 219, din 28/12/2011 emis de Consiliul Judetean Satu Mare; Act Administrativ nr. 244, din 14/12/2009 emis de Consiliul Judetean Satu Mare;		
B3	Intabulare, drept de PROPRIETATE in seria rang. inch. 22332/2012, dobandit prin Lege, cota actuala 1/1 2) JUDEȚUL SATU MARE, CIF:3897378, domeniul public	A1, A1.1, A1.2, A1.3, A1.4
B4	Intabulare, drept de ADMINISTRARE in seria rang. inch. 22332/2012 2) MUZEUL JUDETEAN SATU MARE, CIF:3897238	A1, A1.1, A1.2, A1.3, A1.4
<b>67 / 04/01/2021</b>		
Act Administrativ nr. 2381, din 22/12/2020 emis de DIRECTIA JUDETEANA PENTRU CULTURA SATU MARE; Act Normativ nr. 2828, din 24/12/2015 emis de GUVERNUL ROMANIEI;		
B7	se noteaza calitatea de monument istoric al constructiei de sub A1.1	A1.1
<b>18517 / 26/05/2023</b>		
Act Administrativ nr. 1016, din 03/04/2023 emis de Primaria Cauas;		
B9	Intabulare, drept de PROPRIETATE constructie proprie, dobandit prin Construire, cota actuala 1/1 1) JUDEȚUL SATU MARE, CIF:3897378	A1.5

### C. Partea III. SARCINI .

Înscrieri privind dezmembrămintele dreptului de proprietate, drepturi reale de garanție și sarcini	Referințe
NU SUNT	

## Anexa Nr. 1 La Partea I

## Teren

Nr cadastral	Suprafața (mp)*	Observații / Referințe
101117	3.492	vezi cf. 97, 113, 174 Mecentiu

\* Suprafața este determinată în planul de proiecție Stereo 70.

## DETALII LINIARE IMOBIL

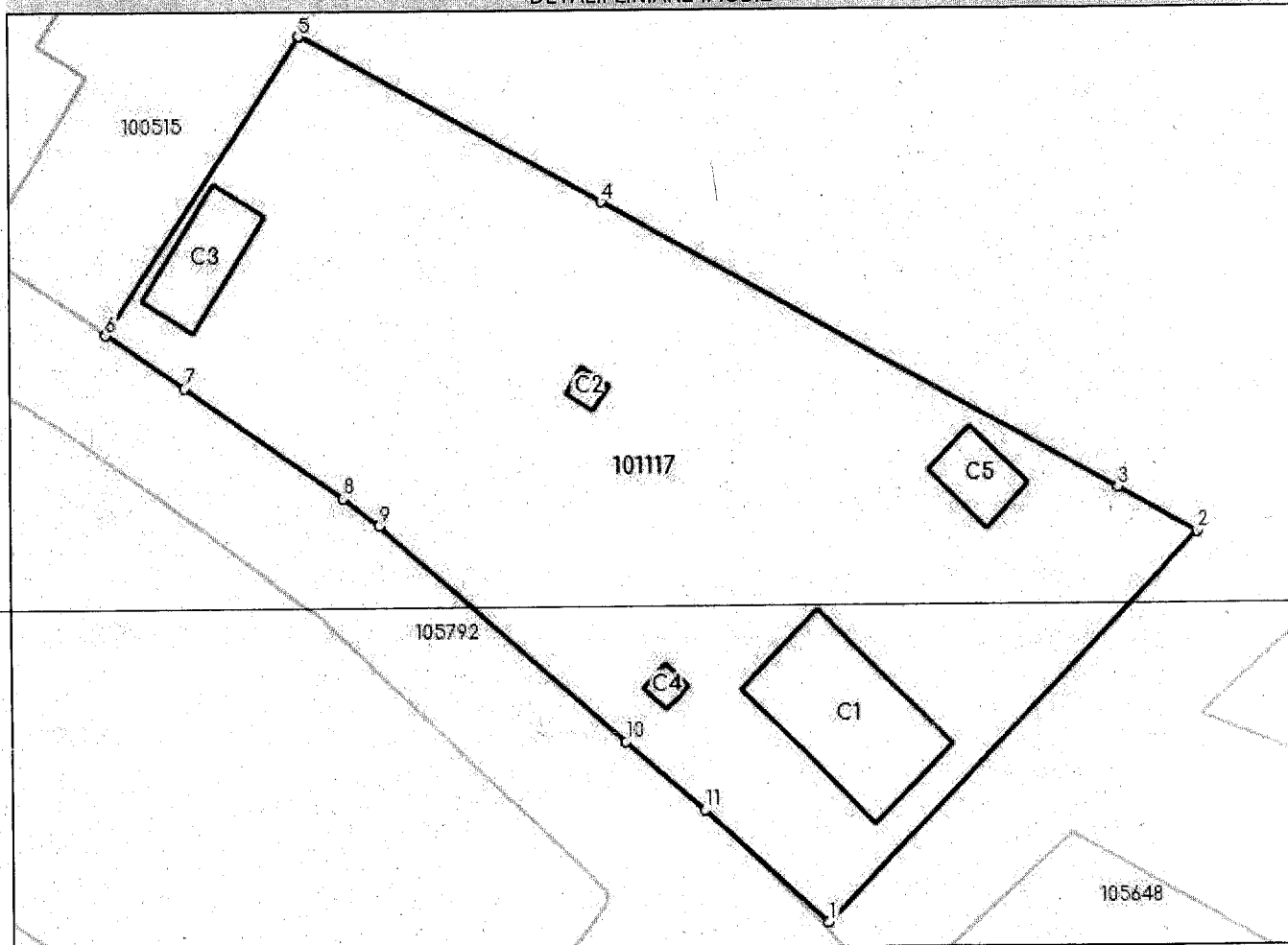

## Date referitoare la teren

Nr Crt	Categorie folosință	Intra vilan	Suprafața (mp)	Tarla	Parcelă	Nr. topo	Observații / Referințe
4	curti constructii	DA	3.492	-	-	-	vezi cf. 97, 113, 174 Mecentiu

## Date referitoare la construcții

Crt	Număr	Destinație construcție	Supraf. (mp)	Situație juridică	Observații / Referințe
A1.1	101117-C1	construcții administrative și social culturale	177	Cu acte	S. construită la sol:177 mp; Clădire P. Casa Memorială Ady Endre compus din 3 camere și terasă
A1.2	101117-C2	construcții administrative și social culturale	8	Cu acte	S. construită la sol:8 mp; Statuia Ady Endre
A1.3	101117-C3	construcții administrative și social culturale	68	Cu acte	S. construită la sol:68 mp; Clădire P. Casa Memorială Ady Endre compus din 3 camere
A1.4	101117-C4	construcții administrative și social culturale	9	Cu acte	S. construită la sol:9 mp; Anexa
A1.5	101117-C5	construcții anexă	42	Cu acte	An construire:2013; S. construită la sol:42 mp; S. construită desfășurată:42 mp; Anexa tip P

## Lungime Segmente

1) Valorile lungimilor segmentelor sunt obținute din proiecție în plan.

Punct început	Punct sfârșit	Lungime segment (m)
1	2	49.266
2	3	8.401
3	4	54.105
4	5	31.352
5	6	32.255
6	7	8.648
7	8	17.571
8	9	4.128
9	10	29.923
10	11	9.557
11	1	15.338

\*\* Lungimile segmentelor sunt determinate în planul de proiecție Stereo 70 și sunt rotunjite la 1 milimetru.

\*\*\* Distanța dintre puncte este formată din segmente cumulate ce sunt mai mici decât valoarea 1 milimetru.

Certific că prezentul extras corespunde cu pozițiile în vigoare din cartea funciară originală, păstrată de acest birou.

Prezentul extras de carte funciară este valabil la autentificarea de către notarul public a actelor juridice prin care se sting drepturile reale precum și pentru dezbaterea succesiunilor, iar informațiile prezentate sunt susceptibile de orice modificare, în condițiile legii.

S-a achitat tariful de 0 RON, -, pentru serviciul de publicitate imobiliară cu codul nr. 261, 263.

Data soluționării,  
14-07-2023

Data eliberării,  
\_\_/\_\_/\_\_

Asistent Registrator,  
MARIA BERES

(parafa și semnătura)

Referent,

(parafa și semnătura)

ROMÂNIA  
JUDEȚUL SATU MARE  
CONSILIUL JUDEȚEAN SATU MARE

HOTĂRÂREA NR. 75 / 10.04 / 2012

privind darea în administrare către Muzeul Județean Satu Mare a unor bunuri imobile cu valoare muzeală, aflate în domeniul public al județului Satu Mare

Consiliul Județean Satu Mare întrunit în ședință extraordinară, având în vedere Expunerea de motive nr. 6264/30.03.2012 a președintelui Consiliului Județean Satu Mare, anexată Proiectului de hotărâre nr. 6265/30.03.2012, Raportul de specialitate al Direcției juridice și relații cu consilierii nr. 6266/30.03.2012, precum și Raportul Comisiei pentru administrarea domeniului public și privat al județului, dezvoltare urbanistică, conservarea monumentelor istorice și de arhitectură, amenajarea teritoriului nr. 4/02.04.2012,

luând în considerare adresa Muzeului Județean Satu Mare nr. 613/19.03.2012, înregistrată la Consiliul Județean Satu Mare sub nr. 5310/19.03.2012,

ținând cont de prevederile art. 4 lit. (a) din Legea nr. 311/2003 a muzeelor și a colecțiilor publice, republicată, cu modificările și completările ulterioare,

raportat la prevederile art. 123 alin. (1) din Legea nr. 215/2001 privind administrația publică locală, republicată, cu modificările și completările ulterioare, precum și la prevederile art. 867 alin. (1) coroborate cu prevederile art. 868 din Legea nr. 287/2009 privind Codul civil, republicată,

în temeiul prevederilor art. 91 alin. (4) lit. a) și ale art. 97 alin. (1) coroborate cu cele ale art. 98 și ale art. 45 alin. (3) din Legea nr. 215/2001 a administrației publice locale, republicată, cu modificările și completările ulterioare,

**HOTĂRĂȘTE:**

**Art.1** Se aprobă darea în administrare către Muzeul Județean Satu Mare - instituție publică de cultură aflată în subordinea Consiliului Județean Satu Mare, a unor bunuri imobile cu valoare muzeală, aflate în domeniul public al județului Satu Mare, identificate potrivit *anexei* care face parte integrantă din prezenta hotărâre.

**Art.2** La data intrării în vigoare a prezentei hotărâri, orice alte prevederi ce privesc constituirea/exercitarea dreptului de administrare asupra bunurilor imobile menționate la art.1, se abrogă.

**Art.3** Cu ducerea la îndeplinire a prezentei hotărâri se încredințează Direcția economică și Direcția juridică și relații cu consilierii din cadrul aparatului de specialitate al Consiliului Județean Satu Mare, precum și Muzeul Județean Satu Mare.

*Satu Mare, la 2 aprilie 2012*

PRESEDINTE,  
Csehi Árpád Szabolcs

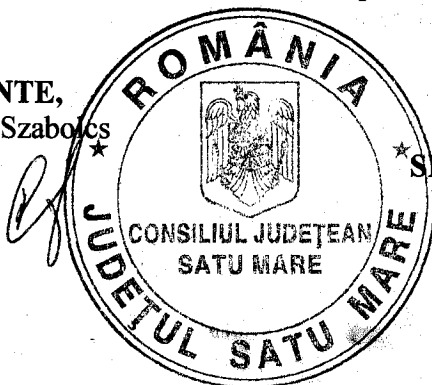

CONTRASMNEAZĂ :  
SECRETAR AL JUDEȚULUI  
Mihaela Elena Ana Crasnai

**DATELE DE IDENTIFICARE**  
 ale imobilelor aflate în proprietatea publică a județului Satu Mare,  
 asupra cărora se constituie dreptul de administrare în favoarea Muzeului Județean Satu Mare

Nr. crt.	Denumirea bunului	Elemente de identificare	Nr. poziție în inventarul domeniului public al județului Satu Mare
0	1	2	3
✓ 1.	Clădire Sediu Muzeu Județean Satu Mare și anexe în curtea interioară	Municipiul Satu Mare, B-dul Vasile Lucaciu nr. 21;  Clădire C1- Sediu Muzeu, tip S+P+2E, S construită = 1.541 mp; Clădire C2- Anexă, tip P+1E, S construită = 375 mp; Clădire C3 - Anexă, tip P, S construită = 7 mp;  S construită totală = 1.923 mp	71.
	Teren aferent	Municipiul Satu Mare, B-dul Vasile Lucaciu nr. 21;  S teren = 4.431 mp;	72.
✓ 2.	Muzeu de Artă ( clădiri )	Municipiul Satu Mare, P-ța Libertății nr.21;  Clădire C1, tip P+1E/P , S construită = 743 mp; Clădire C2, tip P+1E, S construită = 186 mp;  Sconstruită totală = 929 mp;	73.
	Teren aferent	Municipiul Satu Mare, P-ța Libertății nr.21;  S teren = 1.942 mp;  CF nr. 161917 Satu Mare, nr. cadastral 161917	74.

0	1	2	3
3.	Atelier Aurel Popp	Municipiul Satu Mare, str. Turbinei nr.13;  Clădire C1- Atelier Aurel Popp, S construită * = 99 mp	77.
	Teren aferent	Municipiul Satu Mare, str. Turbinei nr.13;  <b>S teren = 385 mp;</b>  CF 15773 Satu Mare, nr. top. 446/2	78.
✓ 4.	Casa Memorială dr. Vasile Lucaciu	Comuna Apa, localitatea Apa, nr. 246;  Clădire C1- Casa Memorială dr. Vasile Lucaciu, tip P, S construită = 55 mp;	80.
	Teren aferent	Comuna Apa, localitatea Apa, nr. 246;  <b>S teren = 856 mp;</b>  CF nr. 100786 Apa, nr. cadastral 100786	81.
✓ 5.	Complex Ady Endre	Comuna Căuaș, localitatea Ady Endre, nr. 20-21;  Clădire C1- Casa memorială Ady Endre, tip P, Sconstruită = 177 mp; Construcție C2- Statuia Ady Endre, Sconstruită = 8 mp; Clădire C3- Casa memorială (veche), tip P, Sconstruită = 68 mp; Clădire C4- Anexă, tip P, Sconstruită= 9 mp;  S construită totală = 262 mp	82.
6.			
	Teren aferent	Comuna Căuaș, localitatea Ady Endre, nr. 20-21;  <b>S teren = 3.492 mp</b>	83.
	Casa Mărcuț	Călinești-Oaș, str.Principală nr. 331;  Clădire C1, tip P, Sconstruită = 54 mp	84.
	Teren aferent	Călinești-Oaș, str. Principală nr. 331;  <b>S teren = 396 mp;</b> CF 451 Călinești-Oaș, nr.top. 561	85.

0	1	2	3
7.	Casa Cămârzana	Comuna Cămârzana, loc. Cămârzana, str. Principală nr. 291;  Clădire C1, tip P, S construită = 139 mp	86.
	Teren aferent	Comuna Cămârzana, loc. Cămârzana, str. Principală nr. 291;  <b>S teren = 178 mp</b>	87.
✓ 8.	Casa Bogdand	Comuna Bogdand, localitatea Bogdand, nr. 85;  Clădire C1- Muzeu etnografic maghiar „Sipos Laszlo”, tip S+ P, S construită = 139 mp	90.
	Teren aferent	Comuna Bogdand, localitatea Bogdand, nr. 85;  <b>S teren = 1.586 mp</b>	91.
✓ 9.	Gospodăria Chilia	Comuna Homoroade, localitatea Chilia, str. Principală nr. 63;  Clădire C1- Casă țărănească Chilia, tip P, S construită = 92 mp; Clădire C2 – Bucătărie de vară, tip S+ P, S construită = 21 mp; Clădire C3- Șură, tip P, S construită = 75 mp;  S construită totală = 188 mp	92.
	Teren aferent	Comuna Homoroade, localitatea Chilia, str. Principală nr. 63;  <b>S teren = 762 mp</b>	93.
10.	Rezervația arheologică Bobald	Municipiul Carei, Extravilan; Clădire C1- Bază arheologică Bobald, tip S+P+M, Sconstruită = 190 mp; Clădire C2- Anexă, tip P, S construită = 15 mp; Clădire C3- Anexă, tip P, S construită = 16 mp; S construită totală = 221 mp;  Teren aferent, <b>S teren = 16.700 mp;</b>  CF 3711 Carei, nr.top. 5724/4, CF 602 Carei, nr.top. 5725/2, CF 6 Carei, nr.top. 5726, CF 2315 Carei, nr.top. 5727/1;	94.

0	1	2	3
11.	Muzeul etnografic	Com Valea Vinului, sat Măriuş;  <b>S teren *= 14 Ha şi 2000 mp</b>	96.
12.	Cuptoarele dacice Medieşu-Aurit cu teren aferent	Comuna Medieşu-Aurit  5 cuptoare, S.construită totală = 196 mp;  <b>S teren = 2.624 mp;</b>  CF nr. 1735 N Medieşu Aurit, nr. cadastral 4593	97.

**NOTĂ:** \* Conform Documentaţiilor cadastrale întocmite de S.C. Syntax S.R.L. ;

**PREŞEDINTE,**  
Csehi Árpád Szabolcs



**SECRETAR AL JUDEȚULUI,**  
Crasnai Mihaela Elena Ana