



ROMÂNIA
JUDEȚUL SATU MARE
CONSILIUL JUDEȚEAN SATU MARE



HOTĂRÂREA NR. 11/2023
privind modificarea Organigramei și a Statului de funcții
ale Spitalului de Pneumoftiziologie Satu Mare

Consiliul Județean Satu Mare, întrunit în ședință ordinară,
având în vedere Referatul de aprobare nr.2.129/25.01.2023, anexat Proiectului de hotărâre nr.7/25.01.2023, Raportul de specialitate al Serviciului de Coordonare și Cooperare Instituțională și al Serviciului Resurse Umane, Salarizare nr.2.130/25.01.2023, Raportul de avizare al Comisiei pentru activități economico-financiare nr.11/31.01.2023, Raportul de avizare al Comisiei de muncă și protecție socială, sănătate și familie, protecția copilului nr. 11/31.01.2023, Raportul de avizare al Comisiei juridice, de disciplină, administrație publică, relații cu cetățenii, probleme ale minorităților nr. 11/31.01.2023,

în urma adresei Spitalului de Pneumoftiziologie Satu Mare cu nr. 520/19.01.2023, înregistrată la Consiliul Județean Satu Mare cu nr. 1934/20.01.2023, prin care s-a înaintat Nota de fundamentare nr. 519/19.01.2023 cu privire la aprobarea modificării Organigramei și a Statului de funcții ale Spitalului de Pneumoftiziologie Satu Mare,

raportat la Hotărârea Consiliului Județean Satu Mare nr. 130/30.09.2022 privind modificarea Organigramei și a Statului de funcții ale Spitalului de Pneumoftiziologie Satu Mare,

ținând cont de:

- Ordinul ministrului sănătății nr. 1224/2010 privind aprobarea normativelor de personal pentru asistența medicală spitalicească, precum și pentru modificarea și completarea Ordinului ministrului sănătății publice nr. 1778/2006 privind aprobarea normativelor de personal, cu modificările și completările ulterioare,

- Hotărârea Guvernului nr. 1336/2022 pentru aprobarea Regulamentului-cadru privind organizarea și dezvoltarea carierei personalului contractual din sectorul bugetar plătit din fonduri publice,

- prevederile art. 40, alin. (1), lit. a) din Legea nr. 53/2003 Codul Muncii, republicată, cu modificările și completările ulterioare,

- prevederile art. 180 alin. (1) lit. a) din Legea nr. 95/2006 privind reforma în domeniul sănătății, republicată, cu modificările și completările ulterioare,

- Anexa nr. II - Familia ocupațională de funcții bugetare "Sănătate și Asistență socială" la Legea cadru nr. 153/2017 privind salarizarea personalului plătit din fonduri publice, cu modificările și completările ulterioare,

- prevederile art. 15 lit. b) și c) din Anexa Hotărârii Guvernului nr. 56/2009 pentru aprobarea Normelor metodologice de aplicare a Ordonanței de urgență a Guvernului nr. 162/2008 privind transferul ansamblului de atribuții și competențe exercitate de Ministerul Sănătății către autoritățile administrației publice locale,

- Dispoziția Președintelui Consiliului Județean Satu Mare nr. 235/2019 pentru modificarea anexei la Dispoziția nr. 70/2019 privind aprobarea structurii organizatorice a Spitalului de Pneumoftiziologie Satu Mare,

în temeiul prevederilor art. 173 alin. (1) lit. a), alin. (2) lit. c) și ale art.196 alin. (1) lit. a), coroborate cu cele ale art. 182 alin. (1) din Ordonanța de urgență a Guvernului nr. 57/2019 privind Codul administrativ, cu modificările și completările ulterioare,

H O T Ă R Ă Ș T E:

Art.1 Se aprobă modificarea Organigramei Spitalului de Pneumoftiziologie Satu Mare, conform Anexei nr. 1, care face parte integrantă din prezenta hotărâre.

Art.2 Se aprobă modificarea Statului de funcții al Spitalului de Pneumoftiziologie Satu Mare, conform Anexei nr. 2, care face parte integrantă din prezenta hotărâre.

Art.3 La data intrării în vigoare a prezentei, Hotărârea Consiliului Județean Satu Mare nr. 130/30.09.2022 privind modificarea Organigramei și a Statului de funcții ale Spitalului de Pneumoftiziologie Satu Mare, se abrogă.

Art.4 Cu ducerea la îndeplinire a prezentei se încredințează Spitalul de Pneumoftiziologie Satu Mare.

Art.5 Prezenta se comunică cu Spitalul de Pneumoftiziologie Satu Mare, cu Serviciul Resurse Umane, Salarizare și cu Serviciul de Coordonare și Cooperare Instituțională din cadrul aparatului de specialitate al Consiliului Județean Satu Mare.

Satu Mare, la 31.01.2023

PREȘEDINTE,
Pataki Csaba

CONTRASEMNEAZĂ:
SECRETAR GENERAL AL JUDEȚULUI,
Crasnai Mihaela Elena Ana

Prezenta hotărâre a fost adoptată cu respectarea prevederilor legale privind majoritatea de voturi.

| | | | |
|---|------------------|--------------------------------|------------------|
| <i>Nr. total al aleșilor locali în funcție</i> | <i>32</i> | <i>Voturi pentru</i> | <i>30</i> |
| <i>Nr. total al aleșilor locali prezenți</i> | <i>30</i> | <i>Voturi împotriva</i> | <i>0</i> |
| <i>Nr. total al aleșilor locali absenți</i> | <i>2</i> | <i>Abțineri</i> | <i>0</i> |
| <i>Nr. total al aleșilor locali care nu participă la dezbateri și la vot</i> | | | <i>0</i> |

ORGANIGRAMA

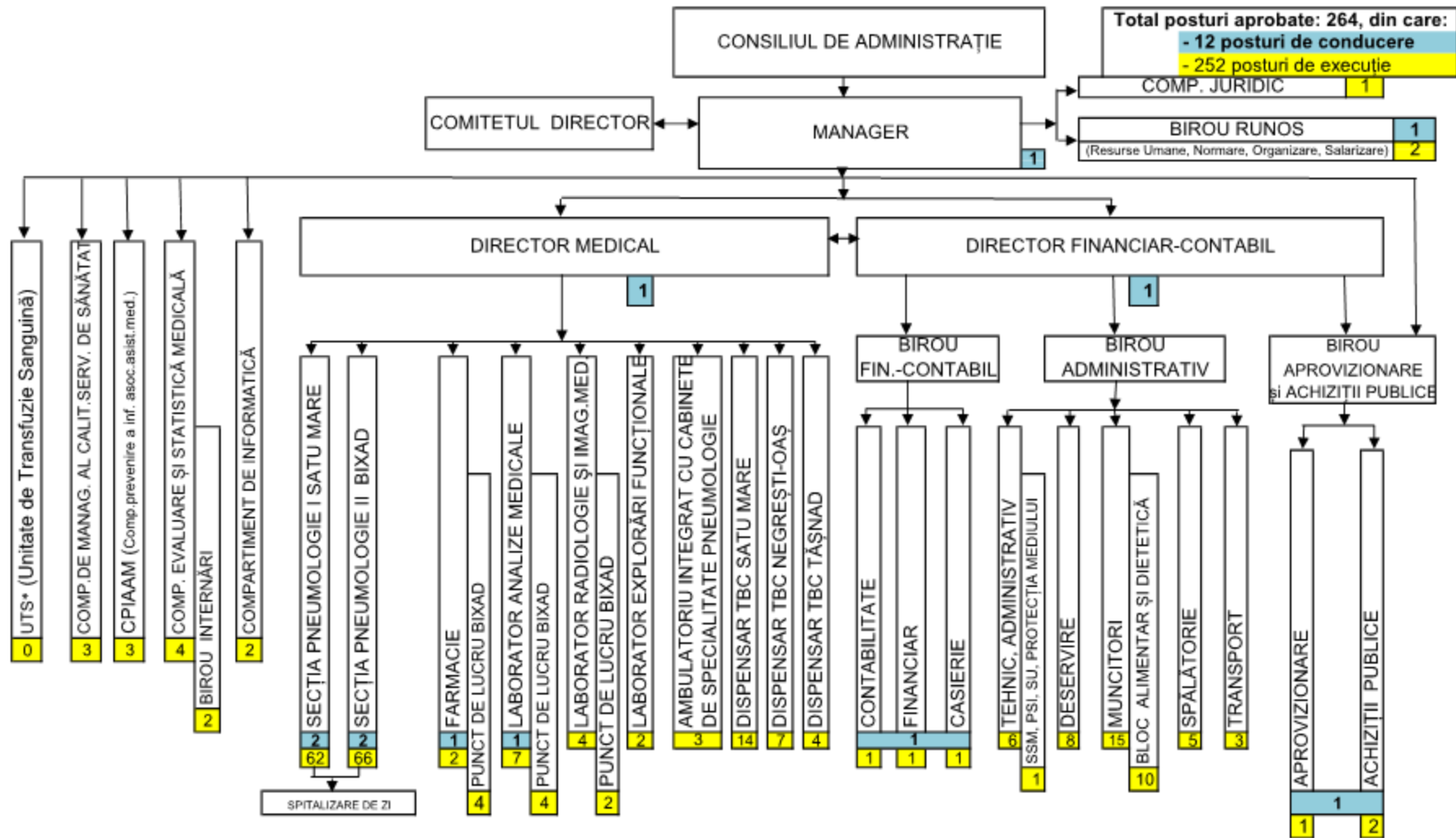

(*) Devine funcțională după ce se va autoriza pentru administrare de către DSP Satu Mare.

PREȘEDINTE,
 Pataki Csaba

SECRETAR GENERAL AL JUDEȚULUI,
 Crasnai Mihaela Elena Ana

STAT DE FUNCȚII

Număr paturi: 168 spitalizare continuă + 16 paturi spitalizare zi + 4 paturi însoțitori = 188 paturi,
 Număr populație deservită: 390.639 locuitori

| NR CRT | FUNCTIA, GRADUL ȘI TREAPTA PROFESIONALĂ | NIVEL STUDII | CUANTUM POST | Observații | |
|--|--|-----------------|-----------------|----------------|-----------------|
| | | | | Nr.max.posturi | Nr.min. posturi |
| conform Legii-cadru nr.153/2017 | | | | | |
| COMITETUL DIRECTOR (0) | | | | | |
| 0 | 1 | 2 | 3 | 4 | 5 |
| 1 | MANAGER | S | 1.00 | 1 | 1 |
| 2 | DIRECTOR MEDICAL | S | 1.00 | 1 | 1 |
| 3 | DIRECTOR FINANCIAR-CONTABIL | S | 1.00 | 1 | 1 |
| SECȚIA PNEUMOLOGIE I (1) Număr paturi : 84+8+2=94, Suprafață curățenie : 2.668 mp | | | | | |
| 0 | 1 | 2 | 3 | 4 | 5 |
| 4 | MEDIC ȘEF SECȚIE | S | 1.00 | | |
| 5 | MEDIC SPECIALIST | S | 1.00 | | |
| 6 | MEDIC PRIMAR | S | 1.00 | | |
| 7 | MEDIC PRIMAR | S | 1.00 | | |
| 8 | MEDIC PRIMAR | S | 1.00 | 10 | 4 |
| 9 | MEDIC SPECIALIST | S | 1.00 | | |
| 10 | MEDIC SPECIALIST | S | 1.00 | | |
| 11 | MEDIC SPECIALIST | S | 1.00 | | |

| | | | | | |
|----|----------------------------|-----|------|----|----|
| 12 | MEDIC SPECIALIST | S | 1.00 | | |
| 13 | ASISTENT MEDICAL ȘEF | PL | 1.00 | | |
| 14 | ASISTENT MEDICAL PRINCIPAL | S | 1.00 | | |
| 15 | ASISTENT MEDICAL PRINCIPAL | PL | 1.00 | | |
| 16 | ASISTENT MEDICAL PRINCIPAL | PL | 1.00 | | |
| 17 | ASISTENT MEDICAL PRINCIPAL | PL | 1.00 | | |
| 18 | ASISTENT MEDICAL PRINCIPAL | PL | 1.00 | | |
| 19 | ASISTENT MEDICAL PRINCIPAL | S | 1.00 | | |
| 20 | ASISTENT MEDICAL PRINCIPAL | PL | 1.00 | | |
| 21 | ASISTENT MEDICAL PRINCIPAL | PL | 1.00 | | |
| 22 | ASISTENT MEDICAL PRINCIPAL | PL | 1.00 | | |
| 23 | ASISTENT MEDICAL PRINCIPAL | PL | 1.00 | | |
| 24 | ASISTENT MEDICAL PRINCIPAL | S | 1.00 | 27 | 18 |
| 25 | ASISTENT MEDICAL PRINCIPAL | SSD | 1.00 | | |
| 26 | ASISTENT MEDICAL PRINCIPAL | PL | 1.00 | | |
| 27 | ASISTENT MEDICAL PRINCIPAL | PL | 1.00 | | |
| 28 | ASISTENT MEDICAL PRINCIPAL | PL | 1.00 | | |
| 29 | ASISTENT MEDICAL PRINCIPAL | PL | 1.00 | | |
| 30 | ASISTENT MEDICAL PRINCIPAL | PL | 1.00 | | |
| 31 | ASISTENT MEDICAL PRINCIPAL | PL | 1.00 | | |
| 32 | ASISTENT MEDICAL | PL | 1.00 | | |
| 33 | ASISTENT MEDICAL | PL | 1.00 | | |
| 34 | ASISTENT MEDICAL | PL | 1.00 | | |
| 35 | ASISTENT MEDICAL | PL | 1.00 | | |
| 36 | ASISTENT MEDICAL | PL | 1.00 | | |
| 37 | REGISTRATOR MEDICAL | M | 1.00 | 1 | 1 |
| 38 | INFIRMIERĂ | M | 1.00 | | |
| 39 | INFIRMIERĂ | M | 1.00 | | |
| 40 | INFIRMIERĂ | M | 1.00 | | |
| 41 | INFIRMIERĂ | G | 1.00 | | |
| 42 | INFIRMIERĂ | M | 1.00 | | |
| 43 | INFIRMIERĂ | M | 1.00 | | |
| 44 | INFIRMIERĂ | M | 1.00 | | |
| 45 | INFIRMIERĂ | G | 1.00 | 26 | 21 |
| 46 | INFIRMIERĂ | G | 1.00 | | |
| 47 | INFIRMIERĂ | G | 1.00 | | |

| | | | | |
|-----------------|---|------|----|---|
| 48 INFIRMIERĂ | M | 1.00 | | |
| 49 INFIRMIERĂ | M | 1.00 | | |
| 50 INFIRMIERĂ | G | 1.00 | | |
| 51 INFIRMIERĂ | M | 1.00 | | |
| 52 INFIRMIERĂ | M | 1.00 | | |
| 53 INFIRMIERĂ | G | 1.00 | | |
| 54 ÎNGRIJITOARE | | 1.00 | | |
| 55 ÎNGRIJITOARE | | 1.00 | | |
| 56 ÎNGRIJITOARE | | 1.00 | | |
| 57 ÎNGRIJITOARE | | 1.00 | | |
| 58 ÎNGRIJITOARE | | 1.00 | 11 | 9 |
| 59 ÎNGRIJITOARE | | 1.00 | | |
| 60 ÎNGRIJITOARE | | 1.00 | | |
| 61 ÎNGRIJITOARE | | 1.00 | | |
| 62 ÎNGRIJITOARE | | 1.00 | | |
| 63 BRANCARDIER | | 1.00 | | |
| 64 BRANCARDIER | | 1.00 | | |
| 65 BRANCARDIER | | 1.00 | 6 | 4 |
| 66 BRANCARDIER | | 1.00 | | |
| 67 BRANCARDIER | | 1.00 | | |

SECTIA PNEUMOLOGIE II - BIXAD (2) Număr paturi : 84+8+2=94, Suprafață curățenie : 2922+2646 = 5568 mp

| 0 | 1 | 2 | 3 | 4 | 5 |
|-------------------------------|---|----|------|---|---|
| 68 MEDIC ȘEF SECȚIE | | S | 1.00 | | |
| 69 MEDIC PRIMAR | | S | 1.00 | | |
| 70 MEDIC SPECIALIST | | S | 1.00 | | |
| 71 MEDIC SPECIALIST | | S | 1.00 | 9 | 4 |
| 72 MEDIC PRIMAR | | S | 1.00 | | |
| 73 MEDIC SPECIALIST | | S | 1.00 | | |
| 74 MEDIC SPECIALIST | | S | 1.00 | | |
| 75 MEDIC REZIDENT ANUL V | | S | 1.00 | | |
| 76 ASISTENT MEDICAL ȘEF | | PL | 1.00 | | |
| 77 ASISTENT MEDICAL PRINCIPAL | | S | 1.00 | | |
| 78 ASISTENT MEDICAL PRINCIPAL | | S | 1.00 | | |
| 79 ASISTENT MEDICAL PRINCIPAL | | S | 1.00 | | |

| | | | | |
|-----------------------------------|----|------|----|----|
| 80 ASISTENT MEDICAL PRINCIPAL | S | 1.00 | | |
| 81 ASISTENT MEDICAL | S | 1.00 | | |
| 82 ASISTENT MEDICAL | S | 1.00 | | |
| 83 ASISTENT MEDICAL PRINCIPAL | PL | 1.00 | | |
| 84 ASISTENT MEDICAL PRINCIPAL | PL | 1.00 | | |
| 85 ASISTENT MEDICAL PRINCIPAL | PL | 1.00 | | |
| 86 ASISTENT MEDICAL PRINCIPAL | PL | 1.00 | | |
| 87 ASISTENT MEDICAL PRINCIPAL | PL | 1.00 | | |
| 88 ASISTENT MEDICAL PRINCIPAL | PL | 1.00 | | |
| 89 ASISTENT MEDICAL PRINCIPAL | PL | 1.00 | | |
| 90 ASISTENT MEDICAL PRINCIPAL | PL | 1.00 | 34 | 23 |
| 91 ASISTENT MEDICAL PRINCIPAL | S | 1.00 | | |
| 92 ASISTENT MEDICAL | PL | 1.00 | | |
| 93 ASISTENT MEDICAL PRINCIPAL | PL | 1.00 | | |
| 94 ASISTENT MEDICAL | PL | 1.00 | | |
| 95 ASISTENT MEDICAL | PL | 1.00 | | |
| 96 ASISTENT MEDICAL | PL | 1.00 | | |
| 97 ASISTENT MEDICAL | PL | 1.00 | | |
| 98 ASISTENT MEDICAL | PL | 1.00 | | |
| 99 ASISTENT MEDICAL | PL | 1.00 | | |
| 100 ASISTENT MEDICAL | PL | 1.00 | | |
| 101 ASISTENT MEDICAL | PL | 1.00 | | |
| 102 ASISTENT MEDICAL DEBUTANT | PL | 1.00 | | |
| 103 ASISTENT MEDICAL DEBUTANT | PL | 1.00 | | |
| 104 ASISTENT MEDICAL DEBUTANT | PL | 1.00 | | |
| 105 REGISTRATOR MEDICAL PRINCIPAL | M | 1.00 | 1 | 1 |
| 106 KINETOTERAPEUT | S | 1.00 | 1 | 1 |
| 107 PSIHOLOG PRACTICANT | S | 1.00 | 1 | 1 |
| 108 INFIRMIERĂ | G | 1.00 | | |
| 109 INFIRMIERĂ | G | 1.00 | | |
| 110 INFIRMIERĂ | G | 1.00 | | |
| 111 INFIRMIERĂ | G | 1.00 | | |
| 112 INFIRMIERĂ | G | 1.00 | | |
| 113 INFIRMIERĂ | G | 1.00 | | |
| 114 INFIRMIERĂ | G | 1.00 | | |
| 115 INFIRMIERĂ | G | 1.00 | 15 | 12 |

| | | | | |
|------------------|---|------|----|----|
| 116 INFIRMIERĂ | G | 1.00 | | |
| 117 INFIRMIERĂ | G | 1.00 | | |
| 118 INFIRMIERĂ | G | 1.00 | | |
| 119 INFIRMIERĂ | G | 1.00 | | |
| 120 INFIRMIERĂ | G | 1.00 | | |
| 121 INFIRMIERĂ | G | 1.00 | | |
| 122 ÎNGRIJITOARE | | 1.00 | | |
| 123 ÎNGRIJITOARE | | 1.00 | | |
| 124 ÎNGRIJITOARE | | 1.00 | | |
| 125 ÎNGRIJITOARE | | 1.00 | | |
| 126 ÎNGRIJITOARE | | 1.00 | 23 | 19 |
| 127 ÎNGRIJITOARE | | 1.00 | | |
| 128 ÎNGRIJITOARE | | 1.00 | | |
| 129 ÎNGRIJITOARE | | 1.00 | | |
| 130 ÎNGRIJITOARE | | 1.00 | | |
| 131 BRANCARDIER | | 1.00 | | |
| 132 BRANCARDIER | | 1.00 | | |
| 133 BRANCARDIER | | 1.00 | 6 | 4 |
| 134 BRANCARDIER | | 1.00 | | |
| 135 BRANCARDIER | | 1.00 | | |

AMBULATORIUL INTEGRAT (3)

| 0 | 1 | 2 | 3 | 4 | 5 |
|--------------------------------|---|----|------|---|---|
| 136 ASISTENT MEDICAL PRINCIPAL | | PL | 1.00 | | |
| 137 ASISTENT MEDICAL | | PL | 1.00 | 3 | 3 |
| 138 ASISTENT MEDICAL DEBUTANT | | PL | 1.00 | | |

LABORATORUL DE EXPLORĂRI FUNCȚIONALE (4)

| 0 | 1 | 2 | 3 | 4 | 5 |
|----------------------|---|----|------|---|---|
| 139 ASISTENT MEDICAL | | PL | 1.00 | | |
| 140 ASISTENT MEDICAL | | PL | 1.00 | 2 | 2 |

COMPARTIMENTUL PREVENIRE A INFECȚIILOR ASOCIATE ASISTENȚEI MEDICALE (CPIAAM) (5)

| 0 | 1 | 2 | 3 | 4 | 5 |
|-----|----------------------------|----|------|---|---|
| 141 | MEDIC PRIMAR | S | 1.00 | 1 | 1 |
| 142 | ASISTENT MEDICAL PRINCIPAL | PL | 1.00 | 1 | 1 |
| 143 | AGENT DDD | G | 1.00 | 1 | 1 |

DISPENSARUL TBC - SATU MARE (6) Număr populație deservită : 234.640 locuitori, Supraf.curățenie: 850 mp

| 0 | 1 | 2 | 3 | 4 | 5 |
|-----|---|----|------|---|---|
| 144 | MEDIC PRIMAR | S | 1.00 | | |
| 145 | MEDIC SPECIALIST | S | 1.00 | 5 | 4 |
| 146 | MEDIC SPECIALIST | S | 1.00 | | |
| 147 | ASISTENT MEDICAL PRINCIPAL | PL | 1.00 | | |
| 148 | ASISTENT MEDICAL PRINCIPAL | PL | 1.00 | | |
| 149 | ASISTENT MEDICAL PRINCIPAL | PL | 1.00 | 6 | 6 |
| 150 | ASISTENT MEDICAL PRINCIPAL | PL | 1.00 | | |
| 151 | TEHNICIAN DE RADIOLOGIE ȘI IMAGISTICĂ LICENȚIAT PRINCIPAL | S | 1.00 | 1 | 1 |
| 152 | ASISTENT MEDICAL PRINCIPAL | PL | 1.00 | | |
| 153 | ASISTENT MEDICAL | PL | 1.00 | 2 | 2 |
| 154 | ASISTENT MEDICAL | S | 1.00 | 1 | 1 |
| 155 | REGISTRATOR MEDICAL | M | 1.00 | 1 | 1 |
| 156 | ÎNGRIJITOARE | | 1.00 | | |
| 157 | ÎNGRIJITOARE | | 1.00 | 2 | 2 |

DISPENSARUL TBC - NEGREȘTI OAȘ (7) Număr populație deservită: 63.809 locuitori, Supraf.curățenie : 332 mp

| 0 | 1 | 2 | 3 | 4 | 5 |
|-----|----------------------------|----|------|---|---|
| 158 | MEDIC SPECIALIST | S | 1.00 | | |
| 159 | MEDIC SPECIALIST | S | 1.00 | 2 | 1 |
| 160 | ASISTENT MEDICAL PRINCIPAL | PL | 1.00 | | |
| 161 | ASISTENT MEDICAL PRINCIPAL | PL | 1.00 | 2 | 2 |
| 162 | ASISTENT MEDICAL PRINCIPAL | PL | 1.00 | 2 | 2 |
| 163 | ASISTENT MEDICAL PRINCIPAL | S | 1.00 | | |
| 164 | ÎNGRIJITOARE | | 1.00 | 1 | 1 |

DISPENSARUL TBC - TĂȘNAD (8) Număr populație deservită : 31.241 locuitori, Suprafață curățenie : 572 mp

| 0 | 1 | 2 | 3 | 4 | 5 |
|-----|----------------------------|---|------|---|---|
| 165 | MEDIC PRIMAR | S | 1.00 | 1 | 1 |
| 166 | ASISTENT MEDICAL PRINCIPAL | S | 1.00 | 1 | 1 |
| 167 | ASISTENT MEDICAL PRINCIPAL | S | 1.00 | 1 | 1 |
| 168 | ÎNGRIJITOARE | | 0.50 | 1 | 1 |

FARMACIA SATU MARE (9)

| 0 | 1 | 2 | 3 | 4 | 5 |
|-----|----------------------------|----|------|---|---|
| 169 | FARMACIST-ŞEF | S | 1.00 | 1 | 1 |
| 170 | ASISTENT MEDICAL PRINCIPAL | PL | 1.00 | | 2 |
| 171 | ASISTENT MEDICAL PRINCIPAL | PL | 1.00 | 2 | 2 |

FARMACIE PUNCT DE LUCRU LA BIXAD (10)

| 0 | 1 | 2 | 3 | 4 | 5 |
|-----|----------------------------|----|------|---|---|
| 172 | FARMACIST | S | 1.00 | 1 | 1 |
| 173 | ASISTENT MEDICAL PRINCIPAL | PL | 1.00 | | 2 |
| 174 | ASISTENT MEDICAL PRINCIPAL | PL | 1.00 | 2 | 2 |
| 175 | ÎNGRIJITOARE | | 1.00 | 1 | 1 |

LABORATOR DE ANALIZE MEDICALE - SATU MARE Suprafață curățenie: 155 mp (11)

| 0 | 1 | 2 | 3 | 4 | 5 |
|-----|----------------------------|----|------|---|---|
| 176 | ŞEF LABORATOR | S | 1.00 | 1 | 1 |
| 177 | BIOLOG PRINCIPAL | S | 1.00 | 1 | 1 |
| 178 | MEDIC PRIMAR | S | 1.00 | 1 | 1 |
| 179 | CHIMIST PRINCIPAL | S | 1.00 | 1 | 1 |
| 180 | ASISTENT MEDICAL PRINCIPAL | PL | 1.00 | | |
| 181 | ASISTENT MEDICAL PRINCIPAL | PL | 1.00 | 4 | 4 |
| 182 | ASISTENT MEDICAL PRINCIPAL | PL | 1.00 | | |
| 183 | ÎNGRIJITOARE | | 1.00 | 1 | 1 |

LABORATOR DE ANALIZE MEDICALE PUNCT DE LUCRU LA BIXAD Suprafață curățenie : 298 mp (12)

| 0 | 1 | 2 | 3 | 4 | 5 |
|-----|----------------------------|----|------|---|---|
| 184 | MEDIC SPECIALIST | S | 1.00 | 1 | 1 |
| 185 | CHIMIST SPECIALIST | S | 1.00 | 2 | 1 |
| 186 | ASISTENT MEDICAL PRINCIPAL | PL | 1.00 | 4 | 4 |
| 187 | ÎNGRIJITOARE | | 1.00 | 1 | 1 |

LABORATORUL DE RADIOLOGIE ȘI IMAGISTICĂ MEDICALĂ - SATU MARE (13)

| 0 | 1 | 2 | 3 | 4 | 5 |
|-----|----------------------------|----|------|---|---|
| 188 | MEDIC SPECIALIST | S | 1.00 | 1 | 1 |
| 189 | ASISTENT MEDICAL PRINCIPAL | PL | 1.00 | | |
| 190 | ASISTENT MEDICAL PRINCIPAL | PL | 1.00 | 3 | 3 |
| 191 | ASISTENT MEDICAL PRINCIPAL | PL | 1.00 | | |

LABORATORUL DE RADIOLOGIE ȘI IMAGISTICĂ MEDICALĂ CU PUNCT DE LUCRU LA BIXAD (14)

| 0 | 1 | 2 | 3 | 4 | 5 |
|-----|----------------------------|----|------|---|---|
| 192 | ASISTENT MEDICAL PRINCIPAL | PL | 1.00 | | |
| 193 | ASISTENT MEDICAL | PL | 1.00 | 2 | 2 |

COMPARTIMENTUL DE EVALUARE ȘI STATISTICĂ MEDICALĂ (15)

| 0 | 1 | 2 | 3 | 4 | 5 |
|-----|-------------------------------|----|------|---|---|
| 194 | ECONOMIST DEBUTANT | S | 1.00 | 1 | 1 |
| 195 | ASISTENT MEDICAL PRINCIPAL | S | 1.00 | 1 | 1 |
| 196 | REGISTRATOR MEDICAL PRINCIPAL | M | 1.00 | 1 | 1 |
| 197 | ASISTENT MEDICAL PRINCIPAL | PL | 1.00 | 1 | 1 |
| 198 | REGISTRATOR MEDICAL PRINCIPAL | M | 1.00 | | |
| 199 | REGISTRATOR MEDICAL DEBUTANT | M | 1.00 | 2 | 2 |

COMPARTIMENTUL DE INFORMATICĂ (16)

| 0 | 1 | 2 | 3 | 4 | 5 |
|-----|----------------------|---|------|---|---|
| 200 | INGINER DE SISTEM II | S | 1.00 | 1 | 1 |
| 201 | INGINER DE SISTEM II | S | 1.00 | 1 | 1 |

COMPARTIMENTUL DE MANAGEMENT AL CALITĂȚII SERVICIILOR DE SĂNĂȚATE (17)

| 0 | 1 | 2 | 3 | 4 | 5 |
|---------------------------------|---|---|------|---|---|
| 202 MEDIC | | S | 1.00 | 1 | 1 |
| 203 CONSILIER II | | S | 1.00 | 1 | 1 |
| 204 REFERENT DE SPECIALITATE II | | S | 1.00 | 1 | 1 |

BIROUL FINANCIAR - CONTABIL (18)

| 0 | 1 | 2 | 3 | 4 | 5 |
|------------------|---|---|------|---|---|
| 205 ȘEF BIROU | | S | 1.00 | 1 | 1 |
| 206 ECONOMIST IA | | S | 1.00 | 1 | 1 |
| 207 ECONOMIST IA | | S | 1.00 | 1 | 1 |
| 208 ECONOMIST I | | S | 1.00 | 1 | 1 |

BIROUL APROVIZIONARE ȘI ACHIZIȚII PUBLICE (19)

| 0 | 1 | 2 | 3 | 4 | 5 |
|--------------------------|---|---|------|---|---|
| 209 ȘEF BIROU | | S | 1.00 | 1 | 1 |
| 210 ECONOMIST IA | | S | 1.00 | 1 | 1 |
| 211 ECONOMIST II | | S | 1.00 | 1 | 1 |
| 212 CONSILIER JURIDIC II | | S | 1.00 | 1 | 1 |

COMPARTIMENTUL JURIDIC (20)

| 0 | 1 | 2 | 3 | 4 | 5 |
|--------------------------|---|---|------|---|---|
| 213 CONSILIER JURIDIC IA | | S | 1.00 | 1 | 1 |

BIROU RUNOS (21)

| 0 | 1 | 2 | 3 | 4 | 5 |
|---------------------------------|---|---|------|---|---|
| 214 ȘEF BIROU | | S | 1.00 | 1 | 1 |
| 215 ECONOMIST IA | | S | 1.00 | 1 | 1 |
| 216 REFERENT DE SPECIALITATE II | | S | 1.00 | 1 | 1 |

BIROU ADMINISTRATIV (22)

| 0 | 1 | 2 | 3 | 4 | 5 |
|---|-----------------------------|---|------|----|---|
| TEHNIC - ADMINISTRATIV | | | | | |
| 217 | INGINER IA | S | 1.00 | 1 | 1 |
| 218 | INGINER SPECIALIST IA | S | 1.00 | 1 | 1 |
| 219 | SECRETAR | M | 1.00 | 1 | 1 |
| 220 | ADMINISTRATOR I | M | 1.00 | 1 | 1 |
| 221 | MAGAZINER | M | 1.00 | | |
| 222 | MAGAZINER | M | 1.00 | 2 | 2 |
| COMP. SECURITATEA MUNCII, PSI, PROTECȚIE CIVILĂ ȘI SITUAȚII DE URGENȚĂ | | | | | |
| 223 | INSPECTOR DE SPECIALITATE I | S | 1.00 | 1 | 1 |
| SPĂLĂTORIE | | | | | |
| 224 | SPĂLĂTOREASĂ - CU GESTIUNE | | 1.00 | | |
| 225 | SPĂLĂTOREASĂ | | 1.00 | | |
| 226 | SPĂLĂTOREASĂ | | 1.00 | 5 | 5 |
| 227 | SPĂLĂTOREASĂ - CU GESTIUNE | | 1.00 | | |
| 228 | SPĂLĂTOREASĂ | | 1.00 | | |
| PERSONAL DESERVIRE | | | | | |
| 229 | PAZNIC | M | 1.00 | | |
| 230 | PAZNIC | M | 1.00 | | |
| 231 | PAZNIC | M | 1.00 | | |
| 232 | PAZNIC | M | 1.00 | | |
| 233 | PAZNIC | G | 1.00 | 8 | 8 |
| 234 | PAZNIC | G | 1.00 | | |
| 235 | PAZNIC | G | 1.00 | | |
| 236 | PAZNIC | G | 1.00 | | |
| BLOC ALIMENTAR ȘI DIETETICĂ | | | | | |
| 237 | MUNCITOR CALIFICAT III | G | 1.00 | | |
| 238 | MUNCITOR CALIFICAT IV | M | 1.00 | | |
| 239 | MUNCITOR CALIFICAT IV | M | 1.00 | | |
| 240 | MUNCITOR CALIFICAT III | M | 1.00 | | |
| 241 | MUNCITOR CALIFICAT III | M | 1.00 | 10 | 8 |
| 242 | MUNCITOR CALIFICAT IV | M | 1.00 | | |

| | | | | |
|----------------------------|-----|---------------|---|---|
| 243 MUNCITOR CALIFICAT III | M | 1.00 | | |
| 244 MUNCITOR CALIFICAT IV | G | 1.00 | | |
| 245 ÎNGRIJITOARE | | 1.00 | 1 | 1 |
| 246 ÎNGRIJITOARE | | 1.00 | 1 | 1 |
| MUNCITORI | | | | |
| 247 MUNCITOR CALIFICAT III | M | 1.00 | 1 | 1 |
| 248 MUNCITOR CALIFICAT III | M | 1.00 | 2 | 1 |
| 249 MUNCITOR CALIFICAT III | M | 1.00 | 2 | 1 |
| 250 MUNCITOR CALIFICAT III | M | 1.00 | | |
| 251 MUNCITOR CALIFICAT III | M | 1.00 | 2 | 2 |
| 252 MUNCITOR CALIFICAT IV | M | 1.00 | 2 | 1 |
| 253 MUNCITOR CALIFICAT III | M | 1.00 | 3 | 1 |
| 254 MUNCITOR CALIFICAT IV | M | 1.00 | 1 | 1 |
| 255 MUNCITOR CALIFICAT IV | M | 1.00 | 1 | 1 |
| 256 MUNCITOR CALIFICAT IV | G | 1.00 | | |
| 257 MUNCITOR CALIFICAT IV | G | 1.00 | 3 | 3 |
| 258 MUNCITOR CALIFICAT III | G | 1.00 | | |
| 259 MUNCITOR CALIFICAT III | G | 1.00 | 1 | 1 |
| 260 MUNCITOR NECALIFICAT I | G | 1.00 | | |
| 261 MUNCITOR NECALIFICAT I | G | 1.00 | 6 | 6 |
| TRANSPORT | | | | |
| 262 ȘOFER II | M | 1.00 | | |
| 263 ȘOFER AUTOSANITARĂ II | M | 1.00 | 6 | 6 |
| 264 ȘOFER AUTOSANITARĂ III | M/G | 1.00 | | |
| | | 263.50 | | |

TOTAL POSTURI: 264 - din care: - funcții de conducere: 12
- funcții de execuție: 252

PREȘEDINTE,
Pataki Csaba

SECRETAR GENERAL AL JUDEȚULUI,
Crasnai Mihaela Elena Ana