



**ROMÂNIA**  
**JUDEȚUL SATU MARE**  
**CONSILIUL JUDEȚEAN SATU MARE**



**HOTĂRÂREA NR. 156/2024**  
**privind modificarea Organigramei și a Statului de funcții**  
**ale Muzeului Județean Satu Mare**

Consiliul Județean Satu Mare, întrunit în ședință ordinară,  
având în vedere Referatul de aprobare nr.20858/27.09.2024 al președintelui Consiliului Județean Satu Mare, anexat Proiectului de hotărâre nr.154/27.09.2024, Raportul de specialitate al Serviciului managementul resurselor umane nr.20859/27.09.2024, Avizul Comisiei pentru activități economico-financiare nr.156/30.09.2024, Avizul Comisiei de muncă și protecție socială, sănătate și familie, protecția copilului nr.147/30.09.2024, Avizul Comisiei juridice, de disciplină, administrație publică, relații cu cetățenii, probleme ale minorităților nr.156/30.09.2024, Avizul Comisiei pentru învățământ, activități social-culturale, culte, sport și tineret nr.60/30.09.2024,

ținând cont de adresa Muzeului Județean Satu Mare nr. 1802/25.09.2024, înregistrată la Registratura Consiliului Județean Satu Mare cu nr. 20737/25.09.2024, prin care s-a înaintat Nota de fundamentare nr. 1800/25.09.2024 cu privire la aprobarea modificării Organigramei și a Statului de funcții ale Muzeului Județean Satu Mare,

raportat la:

- Hotărârea Consiliului Județean Satu Mare nr. 190/27.12.2023 privind reorganizarea și aprobarea Organigramei, a Statului de funcții și a Regulamentului de Organizare și funcționare ale Muzeului Județean Satu Mare,

- Hotărârea Consiliului Județean Satu Mare nr. 27/12.02.2024 privind modificarea Statului de funcții al Muzeului Județean Satu Mare,

în conformitate cu:

- Anexa nr. III - Familia ocupațională de funcții bugetare "Cultură" și Anexa nr. VIII - Familia ocupațională de funcții bugetare "Administrație" la Legea cadru nr. 153/2017 privind salarizarea personalului plătit din fonduri publice, cu modificările și completările ulterioare,

- prevederile art. 69 alin. (1) din Hotărârea Guvernului nr. 1336/2022 pentru aprobarea Regulamentului-cadru privind organizarea și dezvoltarea carierei personalului contractual din sectorul bugetar plătit din fonduri publice, cu modificările și completările ulterioare,

în temeiul prevederilor art. 173 alin. (2) lit. c) și ale art. 196 alin. (1) lit. a), coroborate cu cele ale art. 182 alin. (1) din Ordonanța de urgență a Guvernului nr. 57/2019 privind Codul administrativ, cu modificările și completările ulterioare,

## HOTĂRĂȘTE:

**Art.1.** Se aprobă modificarea Organigramei Muzeului Județean Satu Mare, conform Anexei nr. 1 care face parte integrantă din prezenta hotărâre.

**Art.2.** Se aprobă modificarea Statului de funcții al Muzeului Județean Satu Mare, conform Anexei nr. 2 care face parte integrantă din prezenta hotărâre.

**Art.3.** La data intrării în vigoare a prezentei, Anexa nr. 1 a Hotărârii Consiliului Județean Satu Mare nr. 190/27.12.2023 privind reorganizarea și aprobarea Organigramei, a Statului de funcții și a Regulamentului de Organizare și funcționare ale Muzeului Județean Satu Mare, precum și Hotărârea Consiliului Județean Satu Mare nr. 27/12.02.2024 privind modificarea Statului de funcții al Muzeului Județean Satu Mare se abrogă.

**Art.4.** Cu ducerea la îndeplinire a prezentei se încredințează Muzeul Județean Satu Mare.

**Art.5.** Prezenta se comunică cu Muzeul Județean Satu Mare și Serviciul managementul resurselor umane din cadrul aparatului de specialitate al Consiliului Județean Satu Mare.

Satu Mare, la 30.09.2024

**PREȘEDINTE,**  
Pataki Csaba

**CONTRASEMNEAZĂ:**  
**SECRETAR GENERAL AL JUDEȚULUI,**  
Crasnai Mihaela Elena Ana

*Prezenta hotărâre a fost adoptată cu respectarea prevederilor legale privind majoritatea de voturi.*

<i>Nr. total al aleșilor locali în funcție</i>	<i>33</i>	<i>Voturi pentru</i>	<i>32</i>
<i>Nr. total al aleșilor locali prezenți</i>	<i>32</i>	<i>Voturi împotriva</i>	<i>0</i>
<i>Nr. total al aleșilor locali absenți</i>	<i>1</i>	<i>Abțineri</i>	<i>0</i>
<i>Nr. total al aleșilor locali care nu participă la dezbateri și la vot</i>			<i>0</i>

**ORGANIGRAMA MUZEULUI JUDEȚEAN SATU MARE**

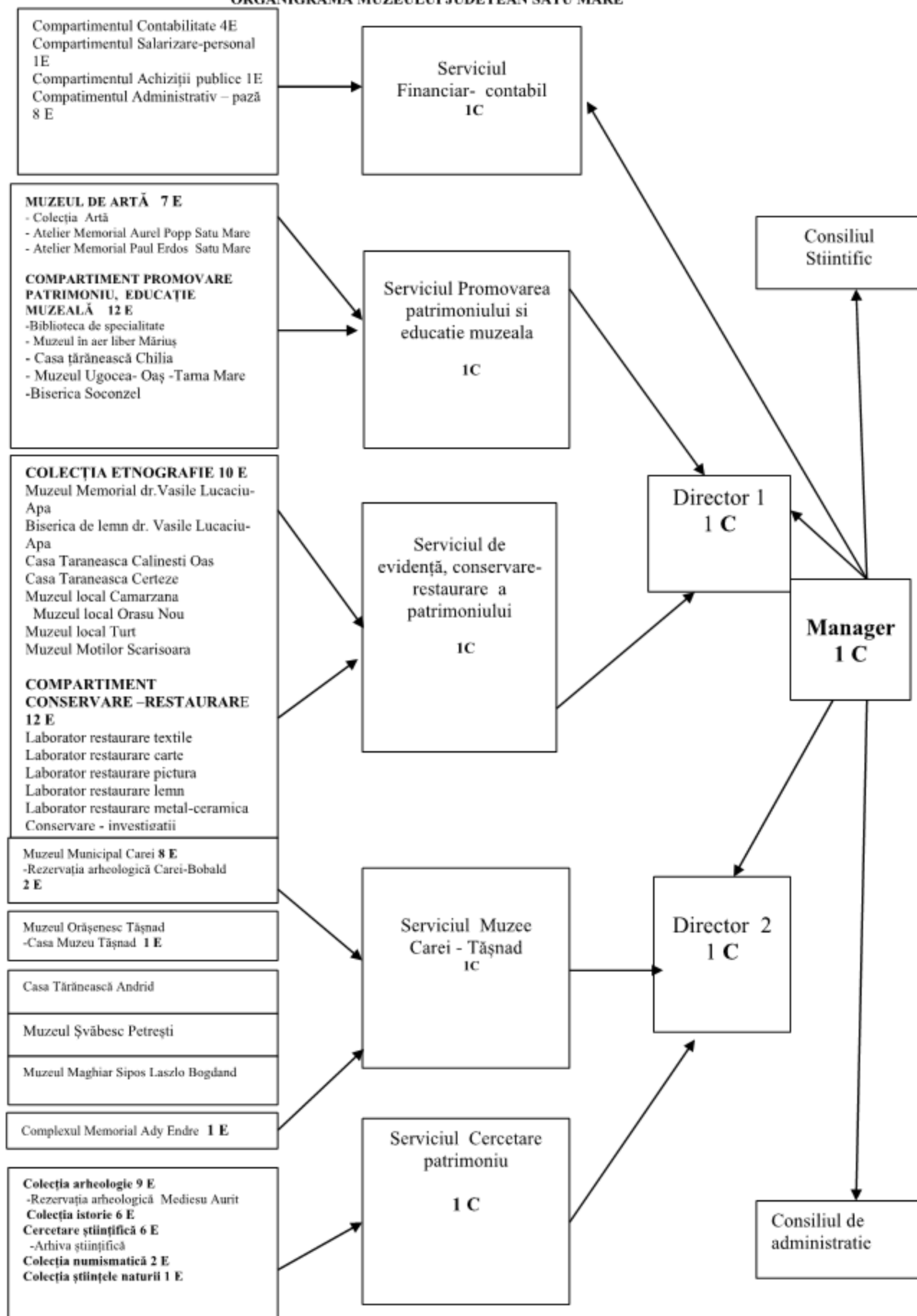

**PREȘEDINTE,**  
 Pataki Csaba

**SECRETAR GENERAL AL JUDEȚULUI,**  
 Crasnai Mihaela Elena Ana

STAT DE FUNCȚII

NR. CRT.		STRUCTURA	Funcția contractuală		Treapta profesională/g rad	Nivelul studiilor		OBSERVAȚII
			de conducere	de execuție				
<i>DIRECTIUNE</i>								
1	1		MANAGER		II	S		
2	2		DIRECTOR 1		II	S		
3	3		DIRECTOR 2		II	S		
<i>SERVICIUL FINANCIAR -CONTABIL</i>								
4	1		CONTABIL SEF		II	S		
5	1	COMPARTIMENTUL CONTABILITATE		ECONOMIST	IA	S		
6	2			GESTIONAR CUSTODE	IA	M		
7	3			REFERENT DE SPECIALITATE	I	S		
8	4			<b>FUNCTIONAR</b>		<b>M/G</b>		
9	1	COMPARTIMENTUL SALARIZARE -PERSONAL		INSPECTOR DE SPECIALITATE	I	S		
10	1	COMPARTIMENTUL ACHIZITII PUBLICE		INSPECTOR DE SPECIALITATE	I	S		
<i>COMPARTIMENTUL ADMINISTRATIV- PAZĂ</i>								
11	1			<b>MUNCITOR CALIFICAT</b>	<b>I</b>	<b>M/G</b>		
12	2			PAZNIC		M/G		
13	3			MAGAZINER		M/G		
14	4			PAZNIC		M/G		
15	5			PAZNIC		M/G		
16	6			MUNCITOR CALIFICAT	I	M/G		
17	7			INGRIJITOR		M/G		
18	8			INGRIJITOR		M/G		
<i>SERVICIUL PROMOVAREA PATRIMONIULUI ȘI EDUCAȚIE MUZEALĂ</i>								
19	1		SEF SERVICIU		II	S		
<b>MUZEUL DE ARTĂ</b>								
20	1			DESIGNER	IA	S		
21	2	COLECTIA DE ARTĂ		MUZEOGRAF	IA	S		
22	3			CONSERVATOR	IA	S		
23	4	ATELIER MEMORIAL AUREL POPP SATU MARE		GESTIONAR CUSTODE	IA	M		
24	5	ATELIER MEMORIAL PAUL ERDOS SATU MARE		GESTIONAR CUSTODE	IA	M		
25	6			<b>MUZEOGRAF</b>	<b>I</b>	<b>S</b>		
26	7			CURATOR	II	S		
<b>COMPARTIMENT PROMOVARE PATRIMONIULUI, EDUCAȚIE MUZEALĂ</b>								
27	1			MUZEOGRAF	IA	S		
28	2	BIBLIOTECA DE SPECIALITATE		BIBLIOTECAR	I A	S		
29	3			GESTIONAR CUSTODE	IA	M		
30	4			MUZEOGRAF	II	S		
31	5			MUZEOGRAF	IA	S		
32	6			SUPRAVEGHETOR		M/G		
33	7	MUZEUL IN AER LIBER MĂRIUȘ, CASA ȚĂRĂNEASCĂ CHILJA		SUPRAVEGHETOR		M/G		
34	8			GESTIONAR CUSTODE	IA	M		
35	9			EDUCATOR MUZEAL	<b>I</b>	<b>S</b>		
36	10			CERCETATOR STIINTIFIC	III	S		
37	11			REFERENT DE SPECIALITATE	I	S		

38	12			REFERENT DE SPECIALITATE	I	S		
		MUZEUL UGOCEA -OAS -TARNA MARE						
		BISERICA SOCONZEL						
<b>SERVICIUL DE EVIDENTA CONSERVARE -RESTAURARE A PATRIMONIULUI</b>								
39	1		SEF SERVICIU		II	S		
		<b>COLECȚIA ETNOGRAFIE</b>						
40	1			CERCETATOR STIINTIFIC	II	S		
41	2			<b>MUZEOGRAF DEBUTANT</b>		<b>S</b>		
42	3			MUZEOGRAF	II	S		
43	4			CONSERVATOR	IA	M		
44	5			MUZEOGRAF	IA	S		
45	6			MUZEOGRAF	II	S		
46	7			MUZEOGRAF	II	S		
47	8	MUZEUL MEMORIAL DR VASILE LUCACIU APA, BISERICA DE LEMN DR VASILE LUCACIU APA		CONSERVATOR	IA	M		
48	9	CASA TĂRĂNEASCĂ CĂLINEȘTI OAS, CASA TĂRĂNEASCĂ CERTEZE		SUPRAVEGHETOR		M/G		
		MUZEUL LOCAL CĂMĂRZANA						
49	10	MUZEUL LOCAL ORAȘU NOU, MUZEUL LOCAL TURȚ		SUPRAVEGHETOR		M/G		
		MUZEUL MOTILOR SCĂRIȘOARA						
<b>COMPARTIMENT CONSERVARE -RESTAURARE</b>								
50	1	LABORATOR RESTAURARE TEXTILE		RESTAURATOR	IA	S		
51	2			RESTAURATOR	IA	M		
52	3	<b>LABORATOR RESTAURARE CARTE</b>		<b>RESTAURATOR</b>	<b>II</b>	<b>S</b>		
53	4	LABORATOR RESTAURARE PICTURĂ		RESTAURATOR	IA	S		
54	5	LABORATOR RESTAURARE LEMN		RESTAURATOR	II	S		
55	6			RESTAURATOR DEBUTANT		S		
56	7	LABORATOR RESTAURARE METAL -CERAMICĂ		RESTAURATOR	I	SSD		
57	8			<b>RESTAURATOR</b>	<b>II</b>	<b>S</b>		
58	9			RESTAURATOR	II	S		
59	10			RESTAURATOR	II	S		
60	11	CONSERVARE -INVESTIGATII		CONSERVATOR INVESTIGAȚII	IA	S		
61	12			CONSERVATOR	IA	S		
<b>SERVICIUL MUZEE CAREI - TASNAD</b>								
62	1		SEF SERVICIU		II	S		
		<b>MUZEUL MUNICIPAL CAREI</b>						
63	1			MUZEOGRAF	IA	S		
64	2			GESTIONAR CUSTODE	IA	M		
65	3			ISTORIC DEBUTANT		S		
66	4			REFERENT DE SPECIALITATE	I	S		
67	5			EDUCATOR MUZEAL	IA	S		
68	6			SUPRAVEGHETOR		M/G		
69	7			ARHEOLOG DEBUTANT		S		
70	8			SOFER	I	M		
		<b>REZERVAȚIA ARHEOLOGICA CAREI -BOBALD</b>						
71	1			<b>GUARD</b>		<b>M/G</b>		
72	2			PAZNIC		M/G		
		<b>MUZEUL ORĂȘENESC TASNAD</b>						
73	1	CASA MUZEU TASNAD		MUZEOGRAF	IA	S		
		CASA TĂRĂNEASCĂ ANDRID						
		MUZEUL SVĂBESC PETREȘTI						
		MUZEUL MAGHIAR SIPOS LASZLO BOGDAND						
		COMPLEXUL MEMORIAL ADY ENDRE						
74	1			GESTIONAR CUSTODE	IA	M		
<b>SERVICIUL CERCETARE -PATRIMONIU</b>								
75	1		SEF SERVICIU		II			

COLECȚIA ARHEOLOGIE						
REZERVAȚIA ARHEOLOGICĂ MEDIESU AURIT						
76	1		CERCETATOR ȘTIINȚIFIC	III	S	
77	2		CERCETATOR ȘTIINȚIFIC		S	
78	3		ARHEOLOG	IA	S	
79	4		DOCUMENTARIST	I A	M	
80	5		ARHEOLOG	I	S	
81	6		MUZEOGRAF	I	S	
82	7		MUZEOGRAF	I	S	
83	8		CERCETATOR ȘTIINȚIFIC	III	S	
84	9		MUZEOGRAF	I	S	
COLECȚIA ISTORIE						
85	1		CERCETATOR ȘTIINȚIFIC	I	S	
86	2		MUZEOGRAF	IA	S	
87	3		MUZEOGRAF	IA	S	
88	4		MUZEOGRAF	II	S	
89	5		CONSERVATOR	IA	M	
90	6		MUZEOGRAF	II	S	
CERCETARE ȘTIINȚIFICĂ						
91	1	ARHIVA ȘTIINȚIFICĂ	MUZEOGRAF	I	S	
92	2		CERCETATOR ȘTIINȚIFIC	II	S	
93	3		CERCETATOR ȘTIINȚIFIC		S	
94	4		BIBLIOGRAF ARHEOLOGIE	II	S	
95	5		CERCETATOR ȘTIINȚIFIC	III	S	
96	6		ARHEOLOG DEBUTANT		S	
COLECȚIA NUMISMATICĂ						
97	1		CERCETATOR ȘTIINȚIFIC	I	S	
98	2		CERCETATOR ȘTIINȚIFIC	II	S	
COLECȚIA ȘTIINȚELE NATURII						
99	1		MUZEOGRAF	IA	S	

\* sub fiecare șef de structură se vor trece toate funcțiile publice și tot personalul contractual

Funcția	Număr posturi
Nr. total de demnitari	
Nr. total de înalți funcționari publici	
Nr. total de funcții publice de conducere	
Nr. total de funcții publice de execuție	
Nr. total de funcții contractuale de conducere**	8
Nr. total de funcții contractuale de execuție	91
Nr. total de posturi din cadrul instituției/autorității publice	99
Nr total de posturi potrivit art. III alin. (2) din O.U.G. Nr. 63/2010 pentru modificarea și completarea Legii nr. 273/2006 privind finanțele publice locale, precum și pentru stabilirea unor măsuri financiare, cu modificările și completările ulterioare ***	

\*Menționăm că posturile 46,55,59,69,88 și 96 sunt posturi înființate pe durată determinată, pentru implementarea proiectelor din fonduri europene, până la data de 31.08.2028

\*\* se vor avea în vedere toate formele legale de angajare

\*\*\* se aplică pentru administrația publică locală

NOTĂ: Tabelul se poate modifica în funcție de necesitățile instituției

PREȘEDINTE,  
Pataki Csaba

SECRETAR GENERAL AL JUDEȚULUI,  
Crasnai Mihaela Elena Ana